

FINALITÀ DELLA SCUOLA DELL'INFANZIA

La Scuola dell'Infanzia si pone come finalità l'educazione e la crescita affettiva, psicomotoria, cognitiva e sociale dei bambini, promuovendo lo sviluppo della loro identità, autonomia e creatività.

Nel rispetto del ruolo educativo dei genitori, contribuisce alla formazione integrale dei bambini e, nella sua autonomia e unitarietà didattica e pedagogica, realizza la continuità educativa con la Scuola Primaria.

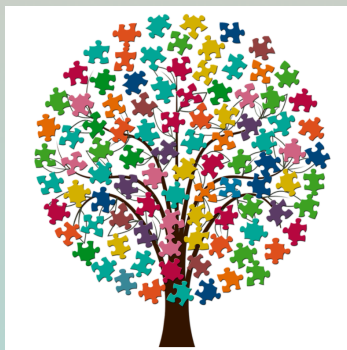

PLESSI DI SCUOLA DELL'INFANZIA

BARONE

Via Candia, 10 - 10010 Barone C.se
Tel. 011.989.88.80

CANDIA

Via Ivrea, 67 - 10010 Candia C.se
Tel. 011.983.68.77

LUSIGLIÈ

Via Gromis, 8 - 10080 Lusigliè
Tel. 0124.300.043

MONTALENGHE

Via S. Giovanni Bosco, 19 - 10090 Montalenghe
Tel. 011.983.93.59

OZEGNA

Via Boarelli, 4 - 10080 Ozegna
Tel. 0124.27.930

SAN GIUSTO

Via Dell'Asilo, 5 - 10090 San Giusto C.se
Tel. 0124.35.205

TEMPO SCUOLA

Dal lunedì al venerdì

h. 08.30 - 16.30

ISTITUTO COMPRESIVO "SAN GIORGIO CANAVESE"

Vicolo Bianchetti, 17 - 10090 San Giorgio
Canavese (TO)

codice mecc. TOIC8BT004

Tel. 0124.32.220 – Fax 0124.45.04.23

e-mail: TOIC8bt004@istruzione.it -

Sito: www.icsangiorgiocanavese.it

SCUOLA DELL'INFANZIA

A.S. 2024-2025



Il nostro logo: creatività,
inclusione, benessere a
scuola.





SCUOLA, FAMIGLIE, ENTI LOCALI, ASSOCIAZIONI: DALLA COLLABORAZIONE, IL SUCCESSO DEL NOSTRO PROGETTO EDUCATIVO

Il rapporto dell'Istituto con le **famiglie** è improntato al dialogo e alla collaborazione: la partecipazione attiva dei genitori nella costruzione dell'offerta formativa e nella stesura del Patto educativo di corresponsabilità porta a una maggiore consapevolezza delle richieste della Scuola, per supportare al meglio le bambine e i bambini nel percorso scolastico.

I rapporti con gli **Enti Locali** sono caratterizzati da una costante e fattiva collaborazione: le Amministrazioni comunali investono sulla riqualificazione e sulla sicurezza degli edifici scolastici dell'Istituto e sull'ampliamento dell'offerta formativa attraverso il finanziamento di progetti.

Per completare la rete di rapporti con le varie componenti del tessuto sociale, ogni plesso coltiva rapporti con **associazioni e gruppi** del proprio territorio che possano fornire ulteriori occasioni di crescita.

ATTIVITÀ DIDATTICA E PROGETTI

Gli Obiettivi di apprendimento vengono sviluppati utilizzando i Traguardi per lo sviluppo delle competenze espressi nelle **Indicazioni per il Curricolo per la Scuola dell'Infanzia** e distinti in:

- Il sé e l'altro
- Il corpo in movimento
- Linguaggi, creatività, espressione
- I discorsi e le parole
- La conoscenza del mondo

Le strategie di mediazione didattica si basano sulla ricerca, sull'esplorazione, sulla valorizzazione del gioco in tutte le sue forme ed espressioni e sulla strutturazione ludica dell'attività.

L'Offerta formativa è ampliata da numerosi progetti, tra cui:

- Progetti linguistici e matematici
- Progetti di Inglese
- Progetti di cucina e alimentazione
- Progetti musicali e artistici
- Progetti di psicomotricità

... e tanti altri.

